

# 新型コロナウイルス感染対応 緊急支援助成事業

NPO法人シンフォニ ことばの海 はぐくみの森



# 本事業の概要

- 地域の社会課題解決に向けて支援活動をしている団体組織が、感染対策と持続的な活動を続けられるように助成、伴走型支援を行うことで、社会的に弱い立場の人たちを支援していく
- 助成金には休眠預金を活用

# 申請団体の概要・事業内容

〔2019年6月まで〕

就労継続支援A型事業と就労移行支援事業を運営。

〔2019年7月から〕

上記事業に加え、就労定着支援事業を開始。各福祉事業を株式会社社会福祉サービスシンフォニに移管。

NPO法人シンフォニでは子供食堂を行い、福祉サービス事業の規定に合わない人々（障害認定を受けられない人等）の就労の相談を行う。

〔2020年10月から〕

当委託事業を実施予定。

# 対象とする領域・分野

## 新型コロナウイルスにより深刻化した社会課題

いわゆる「引きこもり」と呼ばれる人は全国に100万人以上いると言われている。自閉傾向、発達障害、身体的障害等、様々な理由があるが、この内半数以上は仕事をしたいという思いを持っている。

しかし、福祉就労するにも問題点が...

- ・在宅就労の福祉サービスの要件に該当しない
- ・福祉サービスの手続きが2~3ヶ月かかる(熊本市、八代市等)
- ・コロナウィルスの影響で通所したくない

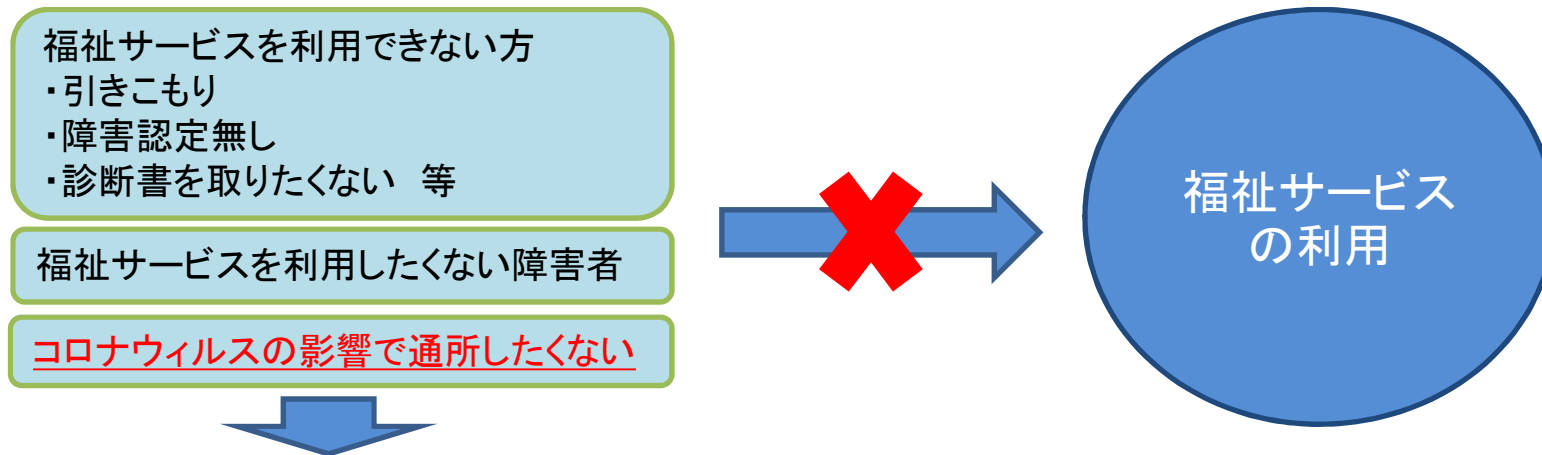

上記労働弱者に在宅で働くことができる仕組み作りが急務。

# 在宅就労形態 (SOHO) とは？

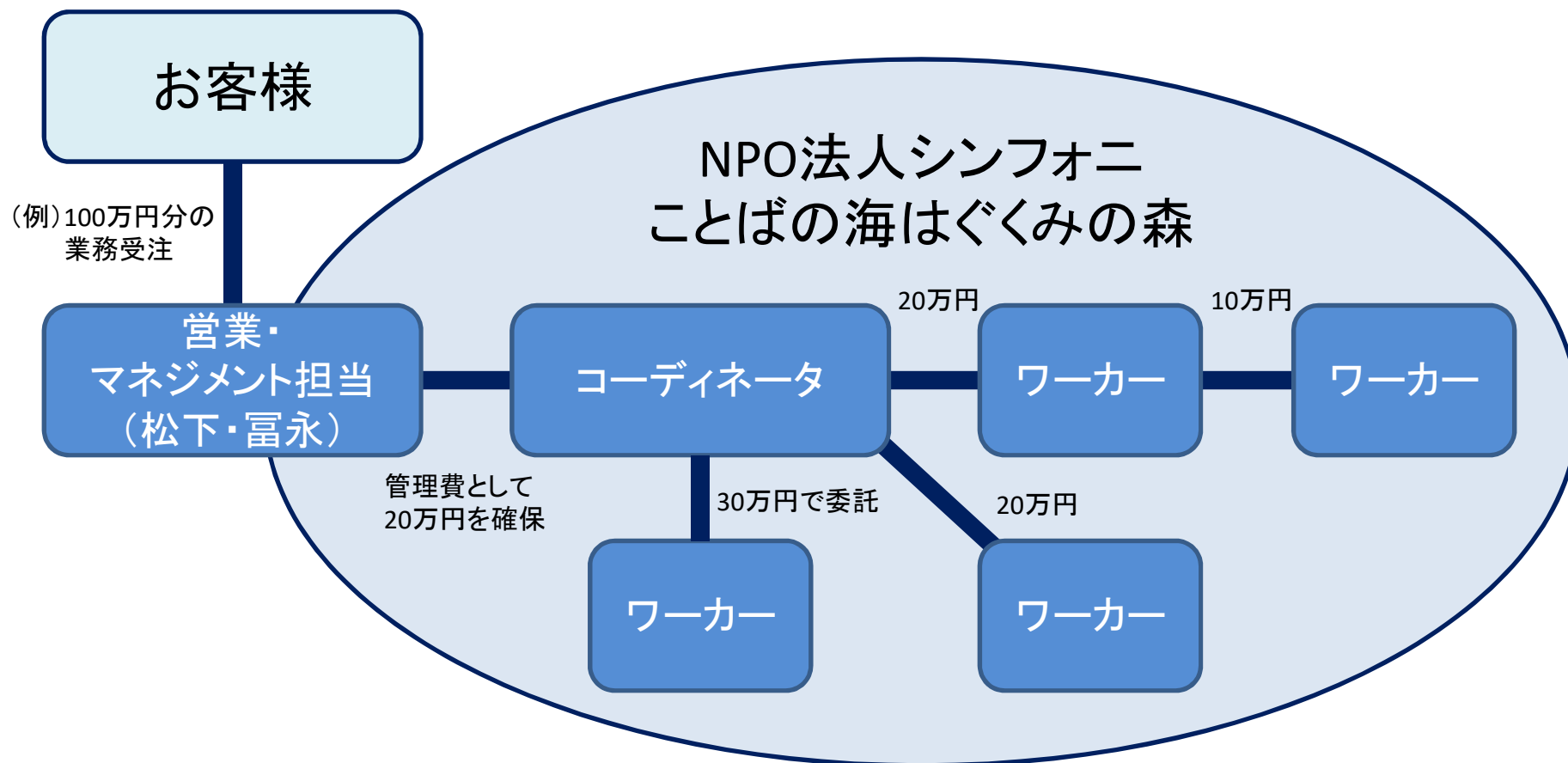

仕事内容: データ入力、文章編集、執筆、リサーチ、HP制作および更新等

# 環境整備に伴うフロー

環境整備  
(支援金500万円)

管理費の確保  
就労体制の確立

シンフォニー

パソコン  
ソフトウェア購入  
インターネット開設

SOHOによる  
売上の2~3割を  
管理費として確保

次の  
ワーカーへ

ワーカー

在宅就労

SOHOで得た収入で  
自分でパソコンなど  
を購入

在宅就労  
継続

リース

リース返却

# 在宅での作業例

## <データ入力作業>

熊本市長 様

\*\*\*\*\* 請求書

令和  年  月分の医療費を次のとおり請求します。

医療機関番号	*****
保健医療機関等の所在地及び名称	*****
開設者氏名	*****
電話番号	096-123-4567

総合計件数	総合計点数
10 件	3200 点

(上の欄は総合計ですので、1枚目のみ記入してください。)

請求書明細 (1枚中の)

番号	カードの記号・番号	保険者番号	患者氏名	診療内訳		診療科目	(以前診療分) この請求書の該当診療月以前の診療の場合、その診療年月を記入
				区分	総点数		
1	A 0 0 0 0 0 0 0 0 1	01234567	*****	入(外)	1 0 0		年 月
2	A 0 0 0 0 0 0 0 0 2	01234567	*****	入(外)	2 0 0		年 月
3	A 0 0 0 0 0 0 0 0 3	01234567	*****	入(外)	1 0 0		年 月
4	A 0 0 0 0 0 0 0 0 4	01234567	*****	入(外)	3 0 0		年 月
5	A 0 0 0 0 0 0 0 0 5	01234567	*****	入(外)	4 0 0		年 月
6	A 0 0 0 0 0 0 0 0 6	01234567	*****	入(外)	5 0 0		年 月
7	A 0 0 0 0 0 0 0 0 7	01234567	*****	入(外)	2 0 0		年 月
8	A 0 0 0 0 0 0 0 0 8	01234567	*****	入(外)	7 0 0		年 月
		234567	*****	入(外)	3 0 0		年 月
		234567	*****	入(外)	4 0 0		年 月
				計	3 2 0 0		

に21,000円以上の場合は使えません。  
「総点数」には入院時医療費は含めなくてください。

月請求(提出の日1月10日)までは、以前診療分の欄に診療のあった月をご記入ください。

担当者名

資料を見ながら  
そのままアルファベットや数字を  
システムに打ち込んでいく作業  
(1行7円×1日1,000行=7,000円)

- ### 検品・納品方法
- ①確認ソフトでチェック
  - ②コーディネータがチェック
  - ③マネジメントが最終チェック
  - ④納品

単純作業なので  
取り組みやすい!  
集中力を訓練する!

# 申請事業の活動

## 1年目前期

- ・参加者のリストアップ作業  
(ハローワーク、障害者就職・生活支援センター並びに職業センターの登録者の方で、  
在宅就労を希望される方)
- ・在宅就労環境の確認と整備(PCやWi-Fi環境、適切な作業部屋の有無)  
→作業用PC、Wi-Fi環境をお持ちでない方にはシンフォニより貸出を行う。

## 1年目後期

- ・企業からの仕事の確保
- ・クラウドワークス等参加者への仕事の紹介
- ・作業を通してのスキルアップ訓練
- ・作業能力が高い方の企業への直接雇用(ハローワーク)

例:100万円分の業務受託に対して  
作業10名×平均7万円(計70万円)支払い  
管理費として30万円確保

クラウドワークスとは、  
発注者がオンライン上で受注者とつながり、  
仕事を依頼することができるシステムを売り  
とするサイト。

## 2年目

- ・作業能力が低い方は作業を通してのスキルアップ
- ・作業能力が高い方は「SOHO」という受託した委託業務を行う働き方、  
或いは企業への直接雇用を目指していく



# 事業実施体制

## 職員配置

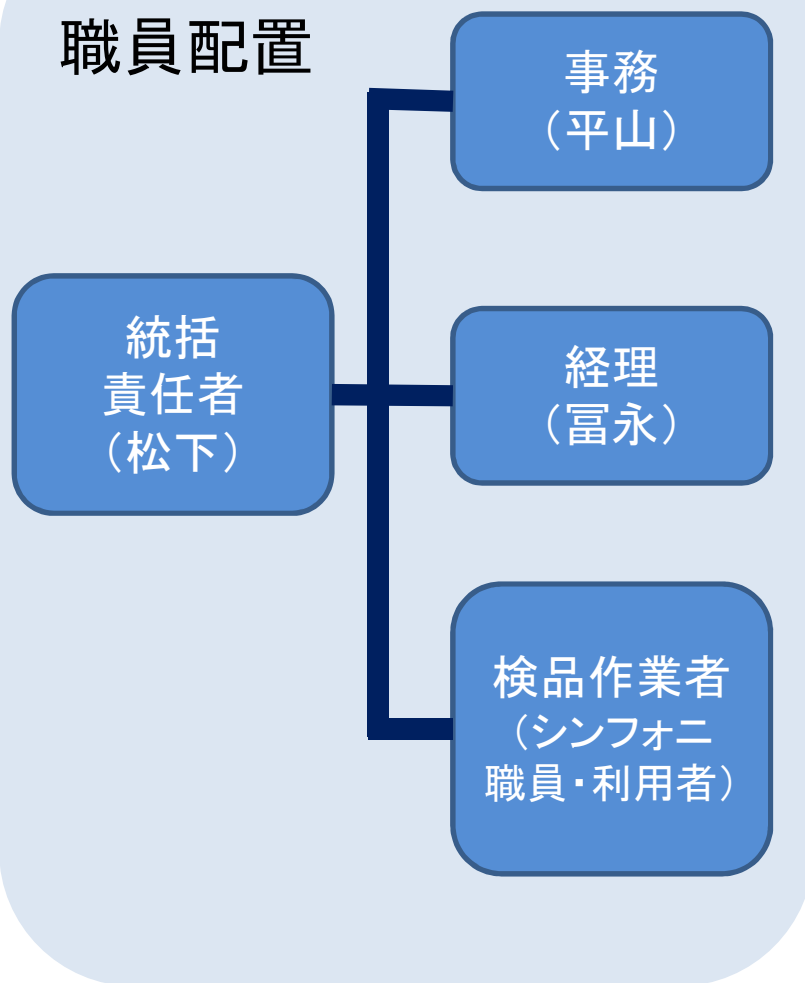

## 環境整備

- ・遠隔支援体制としてインターネット(skype等)を使う
- ・PC(ビジネスソフト入り)、Wifiの貸出  
※最長1年間

○1年目の今回は50名を支援予定

シンフォニ

在宅就労者



貸出



# 他団体との連携体制

- 同じ在宅就労支援を企画している他団体への情報の共有、在宅支援のノウハウについての講演会開催。他事業所でも同様の体制を構築する。



- 上記に加え、有限会社パラカロ、菊陽町役場、大津町役場と連携しながら仕事の確保、障害者の就労サポートを進めていく。

# 資金計画

## ・資金計画割合

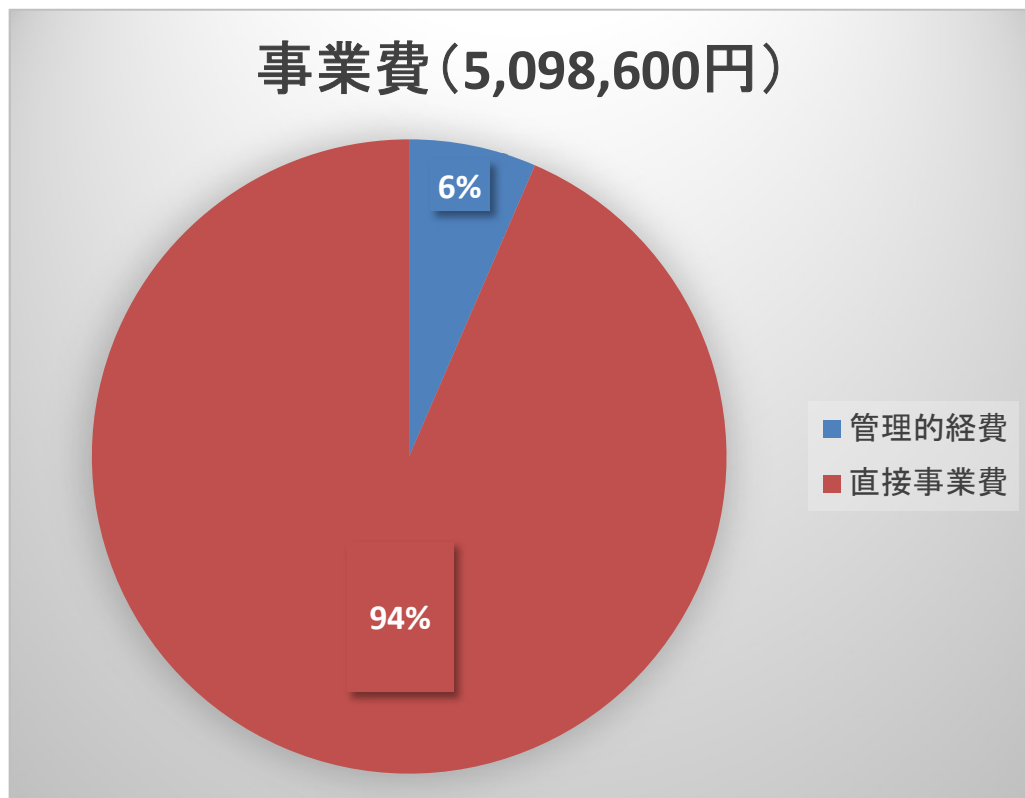

## ・費目内容

